วิทยาลัยการศึกษา จัดอบรมกิจกรรมเตรียมความพร้อมเพื่อมุ่งสู่

สำนักงานสีเขียว (Green office)

วันที่ 29 มกราคม 2564 วิทยาลัยการศึกษา โดย ผู้ช่วยศาสตราจารย์ ดร.ขวัญ สงวนเสริมศรี รองคณบดีฝ่ายบริหาร พร้อมด้วยหัวหน้าสำนักงาน จัดอบรมเตรียมความพร้อมรับการประเมินสำนักงานสีเขียว (Green Office) โดยได้รับเกียรติจาก ดร.ปรัชญ์ ปิงเมืองเหล็ก หัวหน้างานสิ่งแวดล้อม กองอาคารสถานที่ มหาวิทยาลัยพะเยา เป็นวิทยากรให้ความรู้เกี่ยวกับขั้นตอนการดำเนินงานเข้าสู่สำนักงานที่เป็นมิตรต่อสิ่งแวดล้อม และเกณฑ์การประเมินของ Green Office ทั้ง 6 หมวด 23 ประเด็น 63 ตัวชี้วัด พร้อมทั้งเตรียมความพร้อมสำหรับการประเมิน และ หลักการและวิธีการประเมินสำนักงานสีเขียว (Green Office)

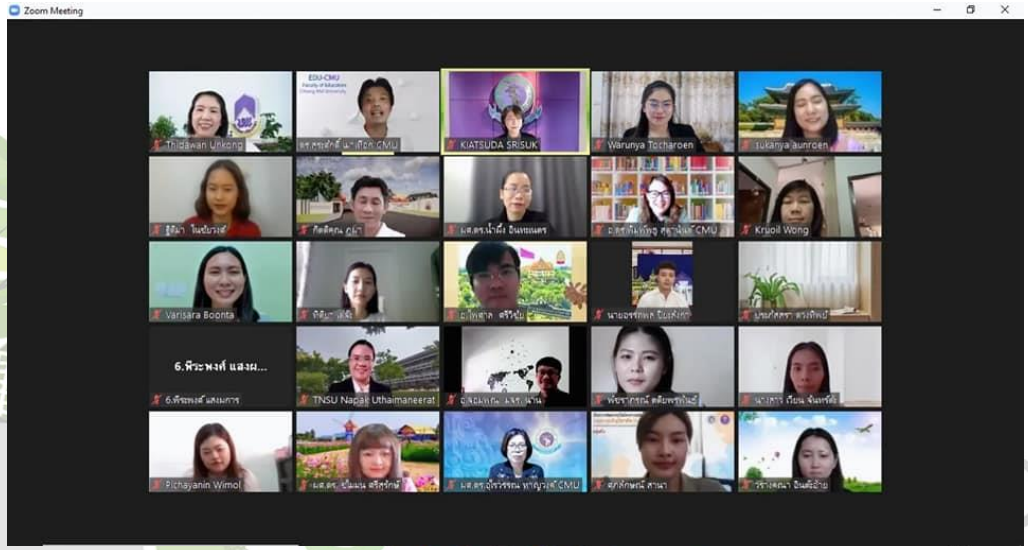

วิทยาลัยการศึกษาจัด “กิจกรรม สร้างจิตสำนึกอนุรักษ์สิ่งแวดล้อม”

วันที่ 8 กุมภาพันธ์ 2564 วิทยาลัยการศึกษา ฝ่ายบริหารจัดจัดโครงการวิทยาลัยการศึกษารักษ์โลก รักษ์สิ่งแวดล้อม (SE Green & Clean) “กิจกรรม สร้างจิตสำนึกอนุรักษ์สิ่งแวดล้อม” โดยมีวัตถุประสงค์เพื่อให้สำนักงาน มีการบริโภคที่เป็นมิตรกับสิ่งแวดล้อม เพื่อใช้เป็นแนวทางในการลดปริมาณการปล่อยก๊าซเรือนกระจก ลดผลกระทบสิ่งแวดล้อมและเตรียมความพร้อมสู่สำนักงานที่เป็นมิตรต่อสิ่งแวดล้อมในระดับสากล ณ ห้องประชุมบัณฑิต วิทยาลัยการศึกษา มหาวิทยาลัยพะเยา

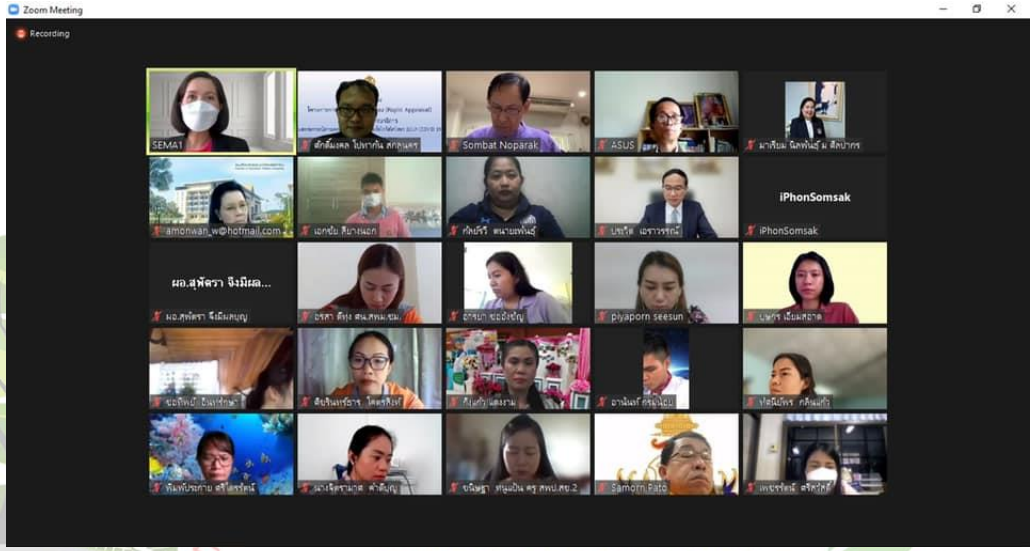

วิทยาลัยการศึกษา จัดอบรมกิจกรรมรณรงค์ประหยัดพลังงาน

วิทยาลัยการศึกษา ได้มีการจัดการอบรมกิจกรรมรณรงค์ประหยัดพลังงานในสำนักงาน ในวันที่ 15 กุมภาพันธ์ 2564 ซึ่งเป็นกิจกรรมส่วนหนึ่งของโครงการส่งเสริมสำนักงานสีเขียว(Green Office) โดยได้มีการติดป้ายประหยัดน้ำ ประหยัดไฟ และการคัดแยกขยะก่อนทิ้ง เพื่อลดการใช้พลังงานและสิ่งแวดล้อม

ปิดหน้าจอเวลาพักเที่ยง
หรือเลิกใช้งาน
ประหยัดพลังงานได้ถึง 55 %
greenoffice

Green office
โครงการสำนักงานสีเขียว
พักเที่ยง
(12.00 น.)
และ
หลัง
เลิกงาน
(16.30 น.)
อย่า
ลืม
"ปิดไฟ"
เปิดไฟเมื่อจำเป็น
ปิดทุกครั้งหลังใช้งาน

โปรดช่วยกัน
รักษาความสะอาด
PITCH IN!
ทรัพยากรน้ำ
มีวันหมด
ใช้ทุกหยด
อย่างรู้คุณค่า

เลิกใช้
ต้องถอดปลั๊ก
กระทรวงพลังงาน
MINISTRY OF ENERGY
Panasonic
L
N
16A 250V
Panasonic

Microwave
ไมโครเวฟ
Kettle Bottle
กาน้ำร้อน
SHARP
ต้องถอดปลั๊ก
COOKING CONTROL
ต้องถอดปลั๊ก

วิทยาลัยการศึกษาจัดกิจกรรมอบรมให้ความรู้การจัดการมลพิษและของเสียที่เกิดจากสำนักงานวิทยาลัยการศึกษา

วันที่ 20 มีนาคม 2564 วิทยาลัยการศึกษาร่วมกับกองอาคารสถานที่ จัดโครงการวิทยาลัยการศึกษารักษ์โลก รักษ์สิ่งแวดล้อม (SE Green & Clean) กิจกรรมอบรม“การจัดการมลพิษและของเสียที่เกิดขึ้นสำนักงานวิทยาลัยการศึกษา” โดยมี ดร.ปรัชญ์ ปิงเมืองเหล็ก หัวหน้างานสิ่งแวดล้อม กองอาคารสถานที่ เป็นผู้บรรยายให้ความรู้ ในเรื่อง การจัดการมลพิษและของเสียที่เกิดขึ้นในสำนักงาน ณ ห้องประชุมวิทยาลัยการศึกษา มหาวิทยาลัยพะเยา

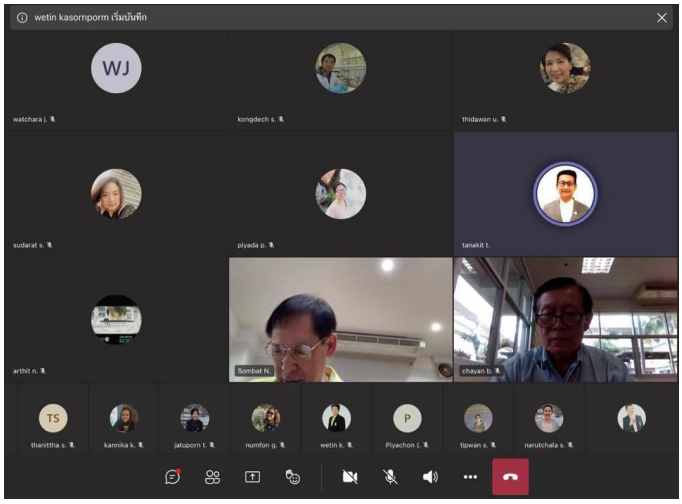

school of education greenoffice

วิทยาลัยการศึกษาจัดกิจกรรมอบรมให้ความรู้การใช้พลังงาน ทรัพยากรอย่างมีประสิทธิภาพ การลดภาวะโลกร้อน และกฎหมายสิ่งแวดล้อม

วันที่ 7 พฤษภาคม 2564 วิทยาลัยการศึกษาร่วมกับกองอาคารสถานที่ จัดโครงการวิทยาลัยการศึกษารักษ์โลก รักษ์สิ่งแวดล้อม (SE Green & Clean) กิจกรรมอบรม “กิจกรรมอบรมให้ความรู้การใช้พลังงาน ทรัพยากรอย่างมีประสิทธิภาพ การลดภาวะโลกร้อน และกฎหมายสิ่งแวดล้อม” โดยมี ดร.ปรัชญ์ ปิงเมืองเหล็ก หัวหน้างานสิ่งแวดล้อมกองอาคารสถานที่ เป็นผู้บรรยายให้ความรู้ ในเรื่องการใช้พลังงาน ทรัพยากรอย่างมีประสิทธิภาพ และ การเกิดก๊าซเรือนกระจก (Greenhouse Gases) ณ ห้องประชุมวิทยาลัยการศึกษา มหาวิทยาลัยพะเยา

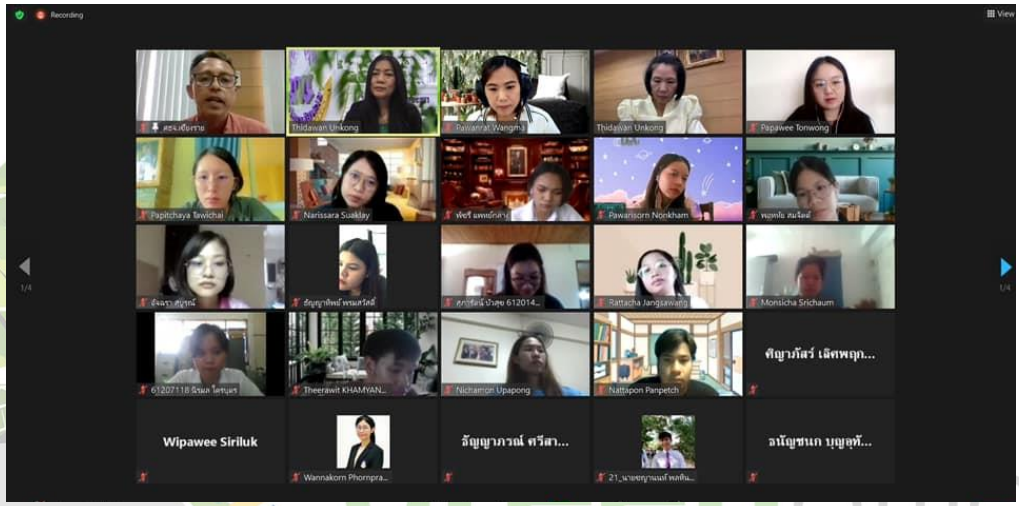

school of education greenoffice

วิทยาลัยการศึกษา มหาวิทยาลัยพะเยา เข้าร่วมโครงการอบรมซ้อมแผนป้องกันอัคคีภัยในสำนักงาน

วันที่ 1 กรกฎาคม 2564 วิทยาลัยการศึกษา เข้าร่วมโครงการอบรมซ้อมแผนป้องกันอัคคีภัยในสำนักงาน ซึ่งเป็นกิจกรรมส่วนหนึ่งของโครงการส่งเสริมสำนักงานสีเขียว(Green Office) ปี2564 โดยมี ดร.ชัชวาล วงค์ชัย รองอธิการบดีฝ่ายสิ่งแวดล้อมและภูมิทัศน์ เป็นประธานเปิดโครงการ ในกิจกรรมมีการบรรยาย เรื่อง “การเตรียมพร้อมต่อสภาวะฉุกเฉินและการอบรมฝึกซ้อมดับเพลิงและอพยพหนีไฟ” และการฝึกซ้อมปฏิบัติการดับเพลิงและอพยพหนีไฟในสถานการณ์จำลองเสมือนจริง โดย วิทยากร นายวสันต์ แสนจิตต์ นักป้องกันและบรรเทาสาธารณภัยชำนาญงาน สังกัดองค์การบริหารส่วนตำบลแม่นาเรือ ณ อาคารเทคโนโลยีสารสนเทศและการสื่อสาร มหาวิทยาลัยพะเยา

วิทยาลัยการศึกษา เข้าร่วมกิจกรรมการป้องกันและรับมือภาวะฉุกเฉิน และกฎหมายความปลอดภัย ร่วมกับมหาวิทยาลัยพะเยา

วันที่ 1 กรกฎาคม 2564 วิทยาลัยการศึกษา เข้าร่วมกิจกรรมการป้องกันและรับมือภาวะฉุกเฉินและกฎหมายความปลอดภัย ซึ่งเป็นกิจกรรมส่วนหนึ่งของโครงการส่งเสริมสำนักงานสีเขียว(Green Office) ปี2564 โดยมี ดร.ชัชวาล วงค์ชัย รองอธิการบดีฝ่ายสิ่งแวดล้อมและภูมิทัศน์ เป็นประธานเปิดโครงการ ในกิจกรรมมีการบรรยาย เรื่อง “การเตรียมพร้อมต่อสภาวะฉุกเฉินและการอบรมฝึกซ้อมดับเพลิงและอพยพหนีไฟ” และการฝึกซ้อมปฏิบัติการดับเพลิงและอพยพหนีไฟในสถานการณ์จำลองเสมือนจริง โดย วิทยากร นายวสันต์ แสนจิตต์ นักป้องกันและบรรเทาสาธารณภัยชำนาญงาน สังกัดองค์การบริหารส่วนตำบลแม่นาเรือ ณ อาคารเทคโนโลยีสารสนเทศและการสื่อสาร มหาวิทยาลัยพะเยา

วิทยาลัยการศึกษา มหาวิทยาลัยพะเยา จัดอบรมถ่ายทอดความรู้เกี่ยวกับกิจกรรมการป้องกันและรับมือภาวะฉุกเฉิน และกฎหมายความปลอดภัย

วันที่ 5 กรกฎาคม 2564 วิทยาลัยการศึกษา ได้จัดกิจกรรมอบรมถ่ายทอดความรู้เกี่ยวกับกิจกรรมการป้องกันและรับมือภาวะฉุกเฉิน และกฎหมายความปลอดภัย ในกิจกรรมมีการบรรยาย เรื่อง "การรับมือกับภาวะฉุกเฉิน และกฎหมายความปลอดภัย" ผ่านระบบออนไลน์ Zoom Meeting